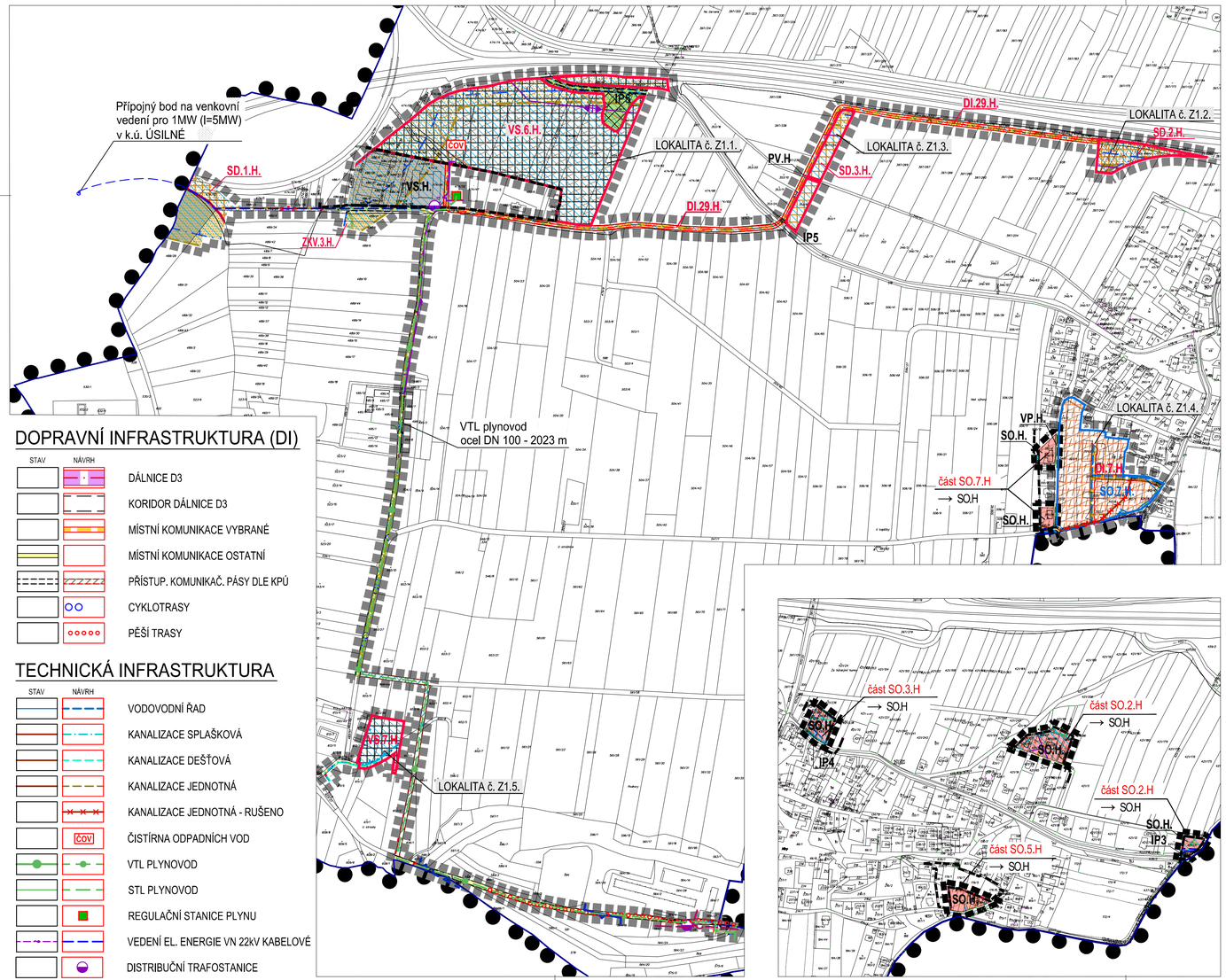

DOPRAVNÍ INFRASTRUKTURA (DI)

STAV / NÁVRH

- DÁLNICE D3
- KORIDOR DÁLNICE D3
- MÍSTNÍ KOMUNIKACE VYBRANÉ
- MÍSTNÍ KOMUNIKACE OSTATNÍ
- PŘÍSTUP. KOMUNIKAČ. PÁSY DLE KPÚ
- CYKLOTRASY
- PĚŠÍ TRASY

TECHNICKÁ INFRASTRUKTURA

STAV / NÁVRH

- VODOVODNÍ ŘAD
- KANALIZACE SPLAŠKOVÁ
- KANALIZACE DEŠŤOVÁ
- KANALIZACE JEDNOTNÁ
- KANALIZACE JEDNOTNÁ - RUŠENO
- ČISTÍRNA ODPADNÍCH VOD (ČOV)
- VTL PLYNOVOD
- STL PLYNOVOD
- REGULAČNÍ STANICE PLYNU
- VEDENÍ EL. ENERGIE VN 22kV KABELOVÉ
- DISTRIBUČNÍ TRAFOSTANICE

LEGENDA

HRANICE A ZNAČENÍ

- HRANICE ŘEŠENÉHO ÚZEMÍ ÚP HŮRY
- HRANICE ŘEŠENÉHO ÚZEMÍ ZM. Č. 1 ÚP HŮRY
- HRANICE ZASTAVITELNÝCH PLOCH PŘEVÁDĚNÝCH DO STABILIZOVANÝCH PLOCH
- LOKALITA č. Z1.1. — POPIS LOKALIT ZM. Č. 1 ÚP HŮRY
- HRANICE KATASTRÁLNÍHO ÚZEMÍ
- HRANICE ZASTAVĚNÉHO ÚZEMÍ - VYMEZENO KE DNI 25.5.2015
- HRANICE ZASTAVITELNÝCH PLOCH
- HRANICE PLOCH PŘESTAVBY
- VS.6.H. — POPIS ÚZEMÍ ZMĚN - VS = PLOCHY VÝROBY A SKLADOVÁNÍ; 6 = POŘADOVÉ ČÍSLO PLOCHY; H = KATASTRÁLNÍ ÚZEMÍ HŮRY
- SO.7.H. — POPIS PLOCH PŘESTAVBY - SO = SMÍŠENÁ OBYTNÁ PLOCHA; 4 = POŘADOVÉ ČÍSLO PLOCHY; H = KATASTRÁLNÍ ÚZEMÍ HŮRY

PLOCHY S ROZDÍLNÝM ZPŮSOBEM VYUŽITÍ

STABILIZOVANÁ ÚZEMÍ / ÚZEMÍ ZMĚN

- SO.H / SO.H. — PLOCHY SMÍŠENÉ OBYTNÉ (SO.)
- SD.H — PLOCHY SMÍŠENÉ DOPRAVNÍ (SD.)
- VS.H / VS.H. — PLOCHY PRO VÝROBU A SKLADOVÁNÍ (VS.)
- VP.H — PLOCHY PRO VEŘEJNÁ PROSTRANSTVÍ (VP.)
- PLOCHY SPECIFICKÉ (V MAJETKU VOJSKA) (PS)

NEZASTAVĚNÁ ÚZEMÍ

STABILIZOVANÁ ÚZEMÍ / ÚZEMÍ ZMĚN

- ZPF - PLOCHY ZEMĚDĚLSKÉ - ORNÁ PŮDA, TTP, ZAHRADY
- OSTATNÍ PLOCHY VOLNÉ KRAJINY NEZASTAV. ÚZEMÍ, KDE NENÍ ZÁBOR ZPF
- PV.H — PLOCHY VODNÍ A VODOHOSPODÁŘSKÉ (PV.)
- ZKV.H — PLOCHY PRO NEZASTAVĚNÉ ÚZEMÍ ZELENĚ KRAJINNÉ VŠEOBECNÉ (ZKV.)

Záznam o účinnosti	
Vydávající správní orgán: Zastupitelstvo obce Hůry	
Datum vydání: 6. 5. 2016	Datum nabytí účinnosti: 21. 5. 2016
Pořizovatel: Obecní úřad Hůry Oprávněná úřední osoba pořizovatele - fyzická osoba s osvědčením zvláštní odborné způsobilosti, na základu smlouvy s obcí: jméno a příjmení: Jiří Košan podpis:	otisk úředního razítka pořizovatele

ODŮVODNĚNÍ ZMĚNY č.1 ÚP HŮRY

II.1. KOORDINAČNÍ VÝKRES — M 1:5000

LOKALITY Z1.1, Z1.2, Z1.3, Z1.4, Z1.5 A PŘEHODNOCENÍ ZASTAVITELNÝCH PLOCH

LIMITY VYUŽITÍ ÚZEMÍ

- ARCHEOLOGICKÁ ZÓNA I.
- OCHRANNÉ PÁSMO VODNÍHO ZDROJE II. ST. - VNĚJŠÍ
- OCHRANNÁ PÁSMA KOMUNIKACÍ
- HLUKOVÁ IZOFONA
- OCHRANNÉ PÁSMO VZLETOVÝCH A PŘIBLIŽOVACÍCH PROSTORŮ LETIŠTĚ
- PODDOLOVANÉ ÚZEMÍ VELKÉ
- OCHRANNÉ PÁSMO VODOVODNÍHO ŘADU
- OCHRANNÉ PÁSMO KANALIZACE
- OCHRANNÉ A BEZPEČNOSTNÍ PÁSMO VTL PLYNOVODU - NÁVRH
- OCHRANNÉ PÁSMO STL PLYNOVODU
- OCHRANNÉ PÁSMO VEDENÍ EL. ENERGIE VVN 110kV
- OCHRANNÉ PÁSMO VEDENÍ EL. ENERGIE VN 22kV
- OCHRANNÉ PÁSMO KABELOVÉHO VEDENÍ EL. ENERGIE VN 22kV
- OCHRANNÉ PÁSMO VOJENSKÉHO SDĚLOVACÍHO KABELU
- INTERAKČNÍ PRVEK
- VÝZNAMNÝ KRAJINNÝ PRVEK

- CELÉ ŘEŠENÉ ÚZEMÍ SE NACHÁZÍ V OCHRANNÉM PÁSMU RADIOLOKAČNÍHO PROSTŘEDKU RTH TŘEBOTOVICE

Brůha a Krampera, architekti, spol. s r. o.
PROJEKČNÍ A INŽENÝRSKÁ KANCELÁŘ, RIEGROVA 1745/59, 370 01 ČESKÉ BUDĚJOVICE, tel: 385311057

	VEDOUCÍ PROJEKTANT	ZODPOVĚDNÝ PROJEKTANT	KRESLIL
BRŮHA KRAMPERA ARCHITEKTI	ING. ARCH. J. BRŮHA	ING. ARCH. J. BRŮHA	ING. V. PICKOVÁ
	ING. V. KRAMPERA	ING. V. KRAMPERA	

POŘIZOVATEL: Obecní úřad Hůry, Na Sádech 155, Hůry, 373 71 Rudolfov
OBJEDNATEL: HVN Logistic s.r.o.,č.p.90, 37371 Hůry, Martin Burda, Větrná 114,37371 Adamov

AKCE: **ZMĚNA Č. 1 ÚP HŮRY v k.ú. Hůry**

ČÍSLO VÝKRESU: **II.1**

ČÍSLO PARÉ:

VÝKRES	KOORDINAČNÍ VÝKRES		
STUPEŇ	OOP	MĚŘÍTKO 1:5000	DATUM 05/2016
FORMÁT	5xA4	ČÍSLO ZAKÁZKY 14–038.3	